

## VIE MUNICIPALE

### ECOLES

#### Inscription rentrée 2017

Les inscriptions scolaires pour la rentrée 2017 débuteront le 1<sup>er</sup> mars.  
Pour inscrire vos enfants, il est nécessaire de prendre rendez-vous auprès du service scolaire à la Mairie au 01 34 41 21 12.

#### STAGE BABY SITTING

Vous avez 16 ans et plus,

La Communauté de communes vous propose un stage de 3 jours :

« FORMATION BABY SITTING ».

(2 jours de théorie et 1 jour d'observation en crèche ou centre de loisirs)

La première semaine des congés scolaires de Pâques

(du mardi 4 au jeudi 6 avril 2017)

à la mairie de VALLANGOUJARD

Ce stage permettra d'aborder différents thèmes, comme :

Les droits et les devoirs du baby-sitter

Le développement de l'enfant

Notions d'hygiène et de sécurité...

Un dossier vous sera remis en fin de stage et un annuaire des baby sitters sera édité, à destination des familles du territoire.

Si vous êtes intéressés, vous pouvez vous inscrire, auprès du

Service enfance de la communauté de communes, au 01.34.66.25.23

### PAROISSE

#### Messes à Ennery :

- Le dimanche à 10h30 à l'église.
- Le mardi à 15h à l'EHPAD.

#### • 5 mars : Messe des Familles

Précédée à 9h d'un temps de partage de l'Evangile de Saint Matthieu à la Maison des Œuvres.

- 19 mars : messe animée par le groupe de Louange DEO. Pop



#### Eveil à la Foi-Catéchisme

- 1<sup>er</sup> mars 17h30 : célébration du Mercredi des Cendres avec les enfants à l'église.
- 15 mars : 17h Sacrement du pardon pour les enfants.
- 29 mars : 17h Chemin de Pâques (proposé aux paroissiens) suivi du Bol de riz-pomme à la Maison des Œuvres au profit d'enfants du Bénin « Association Fleurs d'Amour ».

#### Répétition de chants :

- Les lundis 06 et 20 : de 20h30 à 22h, à la Maison des Œuvres.

#### Permanences paroissiales :

- à Pontoise, 17 rue de la Bretonnerie à Pontoise  
Tel. 01 30 32 27 12.

### Prochain conseil municipal lundi 27 mars

#### COUPURES DE COURANT

ENEDIS va réaliser des travaux à ENNERY et procèdera à des coupures de courant partielles le lundi 13 mars. Si vous êtes sans courant après la plage indiquée, vous pouvez appeler le 09 726 750 suivi des deux chiffres du département.

Horaires des coupures :

lundi 13 mars 2017 de 09h00 à 15h00

Quartiers ou lieux-dits :

1, 7, 19, 23, 27, 30, 34, 14B, 3B RUE DE LA CROIX

1 au 3, 7 au 19, 23 au 27, 2 au 10, 14 au 28, N2, N1, 3B, 2B, 4B, 24B, N3, N7, N5, 11B rue DE L HERBETTE

N1 chemin D ENNERY A VALMONDOIS

19, 4 RUE CHARLES DE GAULLE

3, 13, 16 RUE DE L ONGLET

4, 28 rue DU MOUTIER

1 SENTE DE L HERBETTE

1 au 3, 2, 10 RUE DE LA MARE

21, 12, 26 RUE DE L HERBETTE

16 RUE DE LA CROIX

1, 5 au 11, 4 au 8, 12 au 14, 20 rue DE L ONGLET

1 au 19, 6 au 12 rue DU PRE

21, 2 au 4 RUE DU PRE

1 au 13, 17, 21 au 25, 2, 6, 10 au 12, 21B, 4B, 14B rue CHARLES DE GAULLE

1 au 5, 9 au 25, 29 au 31, 2 au 28, 32, 6B, 31B, 14T, 4B, 12B, 18B, 18T, 20B, 20T, 24B, 15B, 3T, 1T rue A RUE DE LA CROIX

#### Adresses concernées

Attention dans ces rues, d'autres adresses non concernées pourraient être inopportunément coupées.

### REPAS des ANCIENS

Il aura lieu le 22 avril

S'inscrire à la Mairie avant le jeudi 06 avril.



#### Tri sélectif :

Bacs jaunes & bleus :  
les 10 et 24 mars

Bacs verts :  
les 03, 17 et 31 mars

Bennes à déchets verts :  
04-05 et 18-19 mars

### LA BOBINE

Jeudi 09 mars à 20h45 projection du film

" Kumbh Mela "

Genre : Documentaire

La Kumbh Mela est le plus grand pèlerinage du monde, qui réunit en Inde tous les 12 ans, plus de 100 millions d'hindous venus se baigner dans les eaux sacrées du Gange, au confluent de 3 rivières.

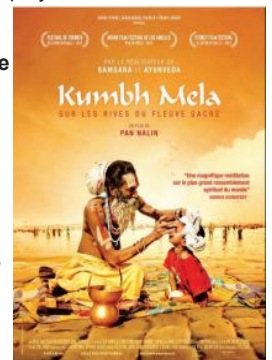

Pan Nalin y a posé sa caméra et relate différents destins, profondément émouvants, tous liés par la même foi.

### PHARMACIES DE GARDE

01-25-26 mars : MAIL (du) : 34 rue du Mail : St OUEN l'AUMONE : 01 34 48 97 15

02-03-07-12-24 : KENNEDY : ave Kennedy : PONTOISE : 01 30 30 12 62

04-05-17 : GUIOT : 37 rue Aristide Briand : OSNY : 01 30 30 15 48

06-11-20-27-30 : TROIS GARES (des) : 2 place des 3 Gares : CERGY le Haut : 01 34 32 11 15

08-16 : VILLAGE (du) : 23 rue Nationale : CERGY Village : 01 30 30 09 84

09-23 : CENTRE GARE : 7 rue des Galeries : CERGY 01 30 73 48 26

10 : EPLUCHES : Ctre Cial Leclerc rue d'Epluches : St OUEN l'AUMONE : 01 34 64 08 41

13 : NOTRE DAME : 30 Place Notre Dame : PONTOISE : 01 30 31 12 10

14 : MERISIERS (les) : Ctre Cial "Champion" : JOUY le MOUTIER : 01 34 21 77 00

15 : LE BAIL : Ctre Cial "Art de Vivre" : ERAGNY : 01 34 64 34 40

18-19 : LA LOUVIERE : 17 - 19 ch. des cygnes à COURDIMANCHE : 01 34 46 00 43

21-28 : NAUTILUS (du) : 12 bd des Merveilles : CERGY le Haut : 01 34 46 08 16

22 : TROIS FONTAINES (des) : Ctre Cial "3 Fontaines" : CERGY : 01 30 73 04 54

29 : BUSSIE (de la) : place de la Bussie : VAUREAL : 01 34 30 92 77

31 : SUME : 4 place du Haut CERGY : CERGY : 01 30 38 60 00

#### Liste sous réserve de modification des tours de gardes.

Gardes quotidiennes sur notre site : [www.ennery.fr](http://www.ennery.fr) rubrique vie pratique / informations utiles

Service de nuit : contacter le commissariat de police de CERGY au 01 34 43 17 17

**FOYER RURAL****Rando :****Randonnées en après-midi :**

Jeudi 02 menée par A. Quentin et MN. Dubus  
Lundi 06 menée par C. Albin  
Jeudi 16 menée par N. Borges et MC. Deleecq  
Mardi 21 menée par A. Leroux  
Jeudi 30 menée par MC. Alizard  
**Les rendez-vous sont prévus au parking du stade à 13h30.**

**Randonnées du dimanche :**

Dimanche 05 menée par A. Leroux  
Dimanche 12 Gisors  
Dimanche 19 menée par MC. Alizard  
**Les rendez-vous sont prévus devant le foyer rural à 9h.**

**Petites randonnées**

Mardis 07 et 21  
Lundis 13 et 27  
**Les rendez-vous sont prévus devant le foyer rural à 14h.**

**Course à pied :**

Prochains rendez-vous : en haut de la rue du chêne à 09h45 les 09 et 23.

**Récréation :**

Nos prochains rendez-vous auront lieu le 12 et 26 à 14h au foyer des Anciens.

**Bridge :**

Initiation tous les vendredis et tournoi les lundis et mercredis après-midi. Tournoi homologué FFB le mardi après-midi. S'inscrire auprès de Bernard Cheslet 06 31 51 02 56 ou [bernard.cheslet@gmail.com](mailto:bernard.cheslet@gmail.com).



ENNERY - FOYER RURAL  
4 et 5 mars 2017  
EXPOSITION DE PEINTURE



Agnès CHESLET, Marie - Claude DE LEECK  
Et leurs ami(es) peintres  
Samedi : 14h - 19h  
Dimanche : 10h - 12h / 14h - 18h

**LES AMIS D'ENNERY**

18<sup>ème</sup> BROCANTE  
le 21 mai 2017

Réservation obligatoire avant le 15 mai.  
Vous pouvez obtenir toutes les informations et modalités d'inscription sur le répondeur au  
☎ 01 34 24 91 58.

12 € les 2 mètres ( indivisibles ).

La réservation ne sera effective qu'après réception de l'ensemble des documents, y compris l'enveloppe timbrée pour le retour des informations.

L'Association des Amis d'ENNERY organisatrice se réserve l'exclusivité des ventes alimentaires et des boissons.

**ASSOCIATIONS SPORTIVES****Judo :**

**Vendredi 3 :** championnat du club à Ennery

**Samedi 4 :** coupe départementale minimes + coupe du jeune arbitre à Herblay masc 13h30/14h15 ; fém 15h/15h30.

**Dimanche 5 :** deuxième sélection benjamins à Herblay :

13h30 toutes les filles et les garçons -42kg, 15h30 garçons de -46kg à +66 kg.

**Dimanche 5 :** au stade municipal Jean Jaurès à Domont animation mini-poussins à 11h (2009-2010) & poussins à 9h (2007-2008)

**Samedi 11 & dimanche 12 :** s championnat de France par équipes 1ère div -Marseille.

**Dimanche 12 :** circuit junior N°3 - Brétigny/Orge masculins : 8h à 8h30, féminines : 11h à 11h30 inscrits : circuit-juniors.

**Lundi 13 :** stage Nage-No-Kata à Ecoeu de 19h30 à 21h.

**Mercredi 15 :** entraînement benj2, minimes, cadets1 - Herblay - 19h45/21h15.

**Samedi 18 :** repas du club thème (animaux) au foyer rural à 19h.

**Samedi 18 & dimanche 19 :** tournoi Label B à St Gratien

**Samedi 25 et dimanche 26 :** 1/4 de finale minimes 1ère et 2ème divisions ; lieux et horaires à définir

**Vendredi 31 mars :** 6ème championnat du club 17h/19h15 (championnat du mois d'avril).

**Tennis :**

- Poursuite du trophée Perrier et challenge du Val d'Oise.  
- Début du tournoi interne.  
- Tous les vendredis à 10 h animation Doubles

**CALENDRIER**

02 mars : Marche : menée par A. Quentin et MN. Dubus

03 mars : Judo : Championnat du club à Ennery

**03 mars : Tri bacs verts**

04 mars : Judo : Coupe départementale : AOJE : Atelier "Esprit créatif"

**04-05 mars : Bennes déchets verts**

04-05 mars : Foyer rural : exposition peinture

05 mars : Marche : menée par A. Leroux : Judo : deuxième sélection benjamins : Animation mini-poussins

06 mars : Marche : menée par C. Albin

07 mars : Marche : petite randonnée : AOJE : cours informatique adultes/séniors

09 mars : Course à pied : La bobine : "Kumbh Mela"

**10 mars : Tri bacs jaunes & bleus**

11 mars : AOJE : Cœurs et Âmes vaillantes

11-12 mars : Judo : Championnat de France 1ère div

12 mars : Marche : GISORS

: Récréation : Judo : Circuit Junior N°3

13 mars : Judo : stage Nage-No-Kata Ecoeu : Marche : petite randonnée

14 mars : AOJE : cours informatique adultes/séniors

15 mars : Judo : Entraînement Herblay

16 mars : Marche : menée par N. Borges et MC. Deleecq

18 mars : Judo : Repas du club

**18-19 mars : Bennes déchets verts**

18-19 mars : Judo : Tournoi Label B - St Gratien

19 mars : Marche : menée par MC. Alizard

**17 mars : Tri bacs verts**

21 mars : Marche : menée par A. Leroux : petite randonnée

: AOJE : Smartphones et tablettes sous Android

23 mars : Course à pied

**24 mars : Tri bacs jaunes & bleus**

25 mars : Judo : 1/4 de finale minimes

: AOJE : Cœurs et Âmes vaillantes

26 mars : Récréation

27 mars : Marche : petite randonnée

28 mars : AOJE : Smartphones et tablettes sous Android

30 mars : Marche : menée par MC. Alizard

31 mars : Judo : 6ème championnat du club

01 avril : AOJE : ASSEMBLÉE GÉNÉRALE

**AOJE**

- Le thème des mercredis à l'accueil de loisirs "Louis Marécal" : « Sportez-vous bien ! »

- Rencontre des Cœurs et Âmes vaillantes (Grands jeux, sorties, organisation du spectacle annuel...) : RDV le samedi 11 et samedi 25 à 14h à la maison des œuvres (place du château).

- Cours informatique ADULTES / SENIORS : Images et photos les mardis 07 et 14 Prix : 20 euros le stage. D'autres stages sont proposés tout au long de l'année sur des thématiques diverses. Smartphones et tablettes sous Android . les mardis 21 et 28 mars puis le 18 et 25 avril.

- Atelier "Services informatiques" : Un professionnel de l'informatique se tient à votre disposition pour répondre à toutes les questions techniques qui vous bloquent, mais ne nécessitent pas forcément un dépannage en bonne et due forme.

- Atelier "Esprit créatif" (rainbowlook, bracelet brésilien, cadre photo, cadeau pour la fête des mères/pères...) : un samedi par mois à l'AOJE de 14h30 à 16h30 avec Nathalie Boin (30 euros l'année). Prochaine rencontre Le 04 à l'AOJE : MODELAGE / FIMO.

**ATTENTION ! : ASSEMBLÉE GÉNÉRALE DE L'AOJE LE SAMEDI 01 AVRIL À 18h à L'AOJE (rapport moral et financier) - « Venez apprécier sous la forme d'un diaporama l'ensemble des activités et des projets menés par l'AOJE auprès de vos enfants en 2016 ! ».**

Les inscriptions pour la colonie d'été sont ouvertes. Le séjour aura lieu du lundi 10 Juillet au vendredi 28 Juillet. COÛT 635 euros.

Renseignements pour toutes nos activités au 0130381184 / [contact@aoje.fr](mailto:contact@aoje.fr)



## Chapitre 1



### Qu'est ce que c'est ?

C'est une démarche imposée aux collectivités locales et établissements publics par la loi LABBE (de transition énergétique et de croissance verte), qui interdit l'utilisation de produits phytosanitaires.

Un produit phytosanitaire, ou plus largement un pesticide, est un produit utilisé pour traiter les organismes végétaux. Il est destiné à protéger des espèces végétales cultivées contre les insectes nuisibles et les maladies, à en améliorer les rendements.

### Où s'applique l'interdiction

Les espaces verts, les forêts, les promenades et voiries ouvertes au public.



### Quand ?

Le débat en séance au Sénat autour du projet de loi transition énergétique a permis l'adoption à l'unanimité d'un amendement écologiste visant à avancer la date d'application de **la loi Labbé** sur les phytosanitaires.

**Celle-ci interdira l'usage des pesticides pour les collectivités territoriales au 1<sup>er</sup> janvier 2017 et pour les particuliers au 1<sup>er</sup> janvier 2019.**



## Pourquoi ?

La France occupe la deuxième place mondiale pour le volume de produits phytosanitaires consommés qui ont un vrai impact sur l'environnement et notamment les nappes phréatiques.

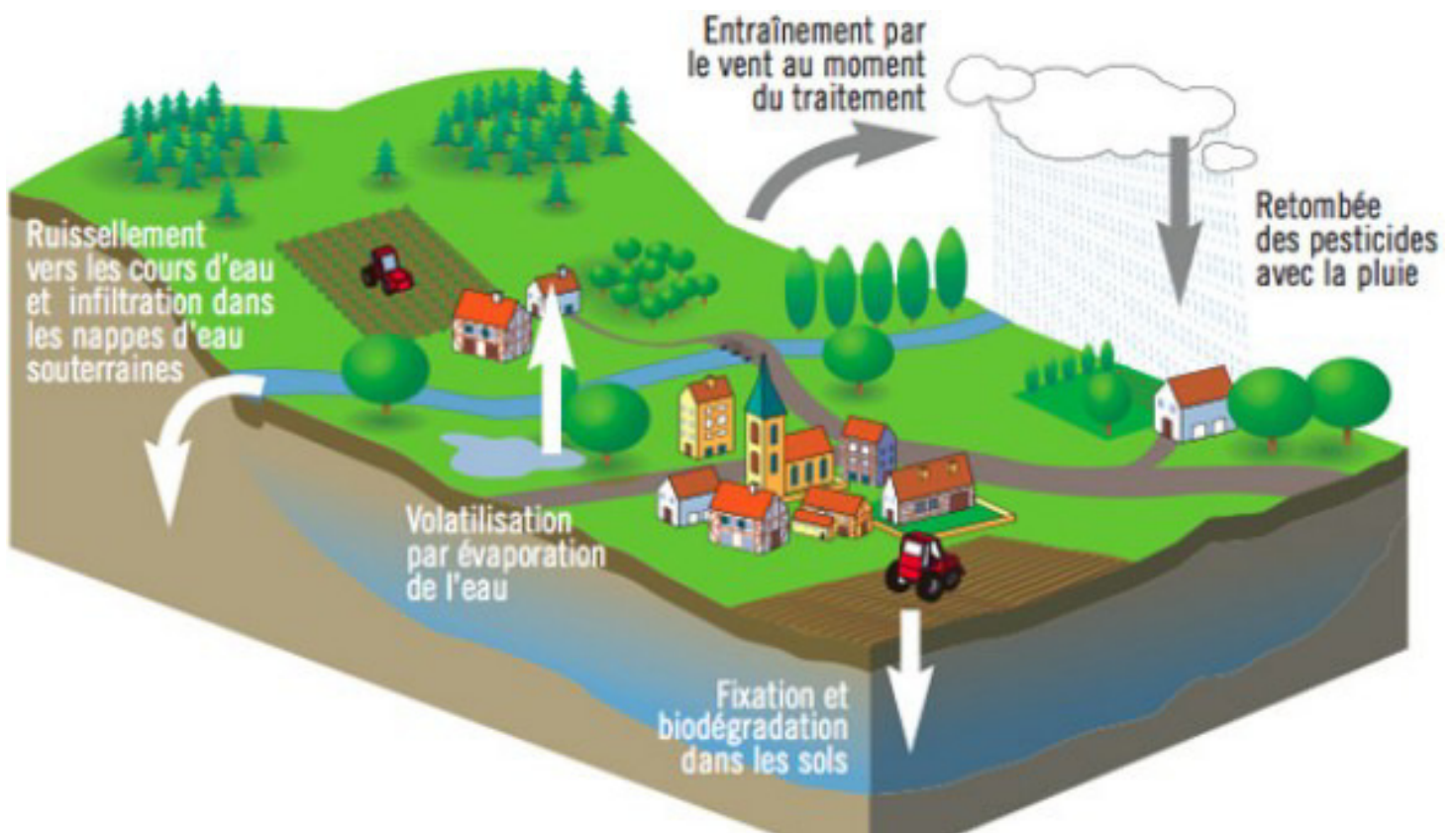

Les quantités de pesticides utilisés par les collectivités ne sont pas négligeables. Pour l'entretien de la voirie, des espaces verts, des terrains de sport ou encore des cimetières, cela représente plusieurs centaines de tonnes par an en France,... alors qu'un seul gramme de substance active suffit à rendre impropre à la consommation humaine 10 millions de litres d'eau !

On les retrouve ensuite dans les nappes souterraines, les cours d'eau et les milieux naturels.

Il y a une alternative sans danger pour l'homme à ces produits chimiques.

**Le déchet le plus facile à traiter est celui que l'on ne produit pas!**

À suivre...